DURAVIT

# DuraStyle **Умывальник, умывальник для мебели** ♿ #
2320650000 / 2320650030 / 2320650060

|< 650 мм >|

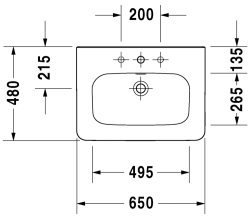


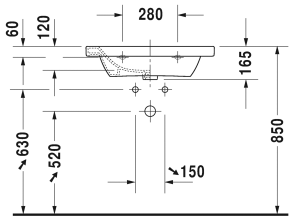


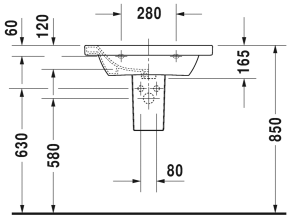


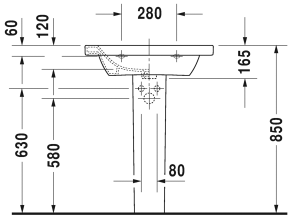


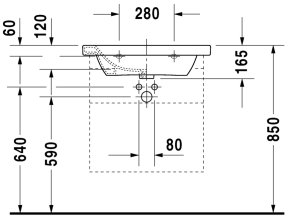


6480 DuraStyle

| **Умывальник, умывальник для мебели** | **Размеры** | **Вес** | **Номер заказа** |
|---|---|---|---|
| с плоскостью под смеситель, глазуровка снизу, включая крепление, включая крепление, подвесной вариант, подвесной вариант, 650 мм | | | |
| **Цвета** | | | |
| 00 Белый Alpin | | | |
| **Вариант** | | | |
| ● с переливом | 650 x 480 мм | 18,300 кг | 2320650000 |
| ●●● с переливом | 650 x 480 мм | 18,300 кг | 2320650030 |
| ⊠ с переливом | 650 x 480 мм | 18,300 кг | 2320650060 |
| **Справка** | | | |
| Рекомендации по мебели см. со стр. xxx, Умывальник в сочетании с пьедесталом, крышкой сифона и металлической консолью не соответствует стандарту ADA | | | |
| Сантехническая керамика со специальным покрытием WonderGliss остается чистой и красивой в течение долгого времени.<br>При заказе WonderGliss добавьте "1" на 11-м месте в артикуле модели. | | | |
| **Аксессуары для керамики** | | | |
| Нажимной выпуск для умывальников с переливом | | 0,400 кг | 005052 |
| **Принадлежности** | | | |
| Полотенцедержатель труба с квадратным сечением, 14 мм, для умывальника # 232065 | 589 мм | 0,450 кг | 003105 |
| Трубчатый сифон для умывальника с удлиненной сливной трубой 300 мм | 1 1/4" мм | 0,600 кг | 005026 |

DURAVIT

## DuraStyle **Умывальник, умывальник для мебели** ♿ # 2320650000 / 2320650030 / 2320650060

|< 650 мм >|

| **Соотвествующая продукция** | | |
|---|---|---|
| Полупьедестал включая крепление, для # 231955, 231960, 231965, 232012, 232010, 232080, 232065, 233813, 232460, 232455, 235714, | | 085830 |
| Пьедестал для # 231955, 231960, 231965, 232012, 232010, 232080, 232065, 233813, 232460, 232455, 235714, | | 085829 |
| Декоративное обрамление для умывальника для DuraStyle # 232065, 580 x 448 мм | 580 x 448 мм | DS6080 |
| Мебельные аксессуары - полочка подвесная для DuraStyle # 232065, 590 x 440 мм | 590 x 440 мм | DS9871 |
| Мебельные аксессуары - полотенцедержатель для DuraStyle # 232065, 590 x 440 мм | 590 x 440 мм | DS9891 |
| Мебельные аксессуары - полотенцедержатель с полочкой для DuraStyle # 232065, 590 x 440 мм | 590 x 440 мм | DS9881 |
| Комплект мебели 1 выдвижное отделение, включая малогабаритный сифон, + подвесная тумбочка DuraStyle # DS 6380, умывальник DuraStyle # 232065, 650 x 455 мм | 650 x 455 мм | DS0060 |
| Тумбочка подвесная 1 выдвижное отделение, для DuraStyle # 232065, 580 x 448 мм | 580 x 448 мм | XB6075 |
| Тумбочка подвесная 2 выдвижных ящика, верхний ящик, вкл. вырез и крышку для сифона, для DuraStyle # 232065, 580 x 448 мм | 580 x 448 мм | XB6195 |
| Полка подвесная включая консольное крепление # UV 9926, для DuraStyle # 232065, 580 x 448 мм | 580 x 448 мм | DS6180 |
| Шкафчик 1 выдвижное отделение, для DuraStyle # 232065, 580 x 448 мм | 580 x 448 мм | DS6280 |
| Тумбочка подвесная 1 выдвижное отделение, для DuraStyle # 232065, 580 x 448 мм | 580 x 448 мм | DS6380 |
| Тумбочка подвесная 2 выдвижных ящика, верхний ящик, вкл. вырез и крышку для сифона, для DuraStyle # 232065, 580 x 448 мм | 580 x 448 мм | DS6480 |

*Все чертежи содержат необходимые размеры с соблюдением стандартных допусков. Они указаны в мм и не являются обязательными.Точные размеры, в частности для монтажа по индивидуальному заказу, можно получить только по готовому изделию.*